

**BOGOTÁ**

INSTITUTO DISTRITAL DE PATRIMONIO CULTURAL

**FICHA DE IDENTIFICACIÓN BÁSICA BIENES DE INTERÉS CULTURAL**

INMUEBLE No	MZ	007
007202	PR	002

**1. DENOMINACIÓN**

1.1. Nombre del Bien	No Registra	1.2. Otros nombres	No registra
1.3. Pertenece a valoración colectiva		1.4. Nombre	

**2. CLASIFICACIÓN POR USO DE ORIGEN**

2.1. Grupo Patrimonial	Material	2.2. Subgrupo Patrimonial	
2.3. Grupo	No registra	2.4. Subgrupo	Inmueble
2.5. Categoría	Conservación tipológica	2.6. Subcategoría	No registra

**3. LOCALIZACIÓN**

3.1. Departamento	Bogotá D.C	3.2. Municipio	Bogotá D.C
3.3. Dirección oficial	CL 58 17 28	3.4. Otras direcciones	Calle 58 No. 17-28
3.5. Direcciones anteriores	No Registra	3.6. Dirección declaratoria	
3.7. Código sector	007202	3.8. Sector catastral	SAN LUIS
3.9. Barrio	SAN LUIS	3.10. No. de manzana	007
3.11. CHIP	AAA0083RHEP	3.12. No. de predio	002
3.13. Tipo de suelo	URBANO	3.14. Localidad	13 - TEUSAQUILLO
3.15. UPZ /UPR	100 - Galerías	3.16. Sector de interés cultural	San Luis-Muequetá (Res 544 de 2019)

**4. INFORMACIÓN CATASTRAL**

4.1. Cédula catastral	58 17 2	4.2. Matrícula inmobiliaria	
4.3. Clase de predio	NPH	4.4. Tipo de propiedad	Embajada
4.5. Destino económico	01 - Residencial		

**5. NORMATIVIDAD VIGENTE**

5.1. POT	Decreto 190 de 2004	5.2. Normativa distrital BIC	Decreto distrital 560 de 2018
5.3. Otras reglamentaciones	No Registra		
5.4. Acto admin Distrital que declara	Decreto 606 de 2001 incorporado al Decreto 560 de 2018		
5.5. Acto admin Nacional que declara	No registra		
5.6. Ambito máximo declaratoria	Distrital	5.7. Zona de influencia BICNAL	Decreto distrital 560 de 2018
5.8. Área afectada BICNAL		5.9. Otros actos admin	
5.10. Categoría-Nivel de Intervención			
5.11. Código Normativo	No Registra		
5.12. Normativas anteriores declaratoria distrital			
5.13. Normativas anteriores declaratoria nacional			
5.14. Solicitudes de cambio de categoría, inclusiones, exclusiones u otros	Sin Registro		

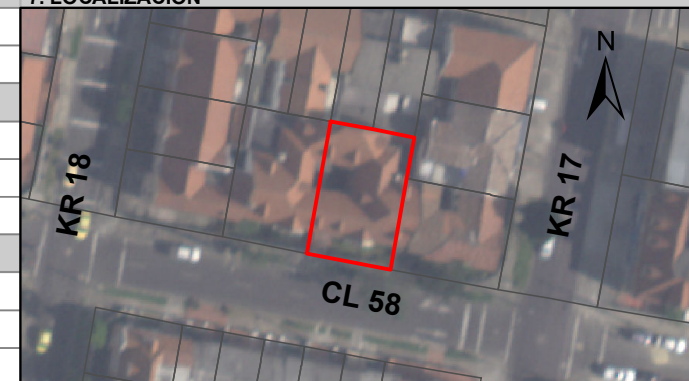
**6. UNIDAD ARQUITECTÓNICA****7. LOCALIZACIÓN****8. FOTOGRAFÍA DEL INMUEBLE**

Fuente:

**9. FOTOGRAFÍA DEL CONTEXTO****10. FOTOGRAFÍA ANTIGUA**

Fuente:

Fuente:

Diligenció:		Código de identificación	Hoja 1 de 1
Fecha:			
Revisó:			
Fecha:			